ÚZEMNÍ PLÁN MORKOVICE-SLÍŽANY

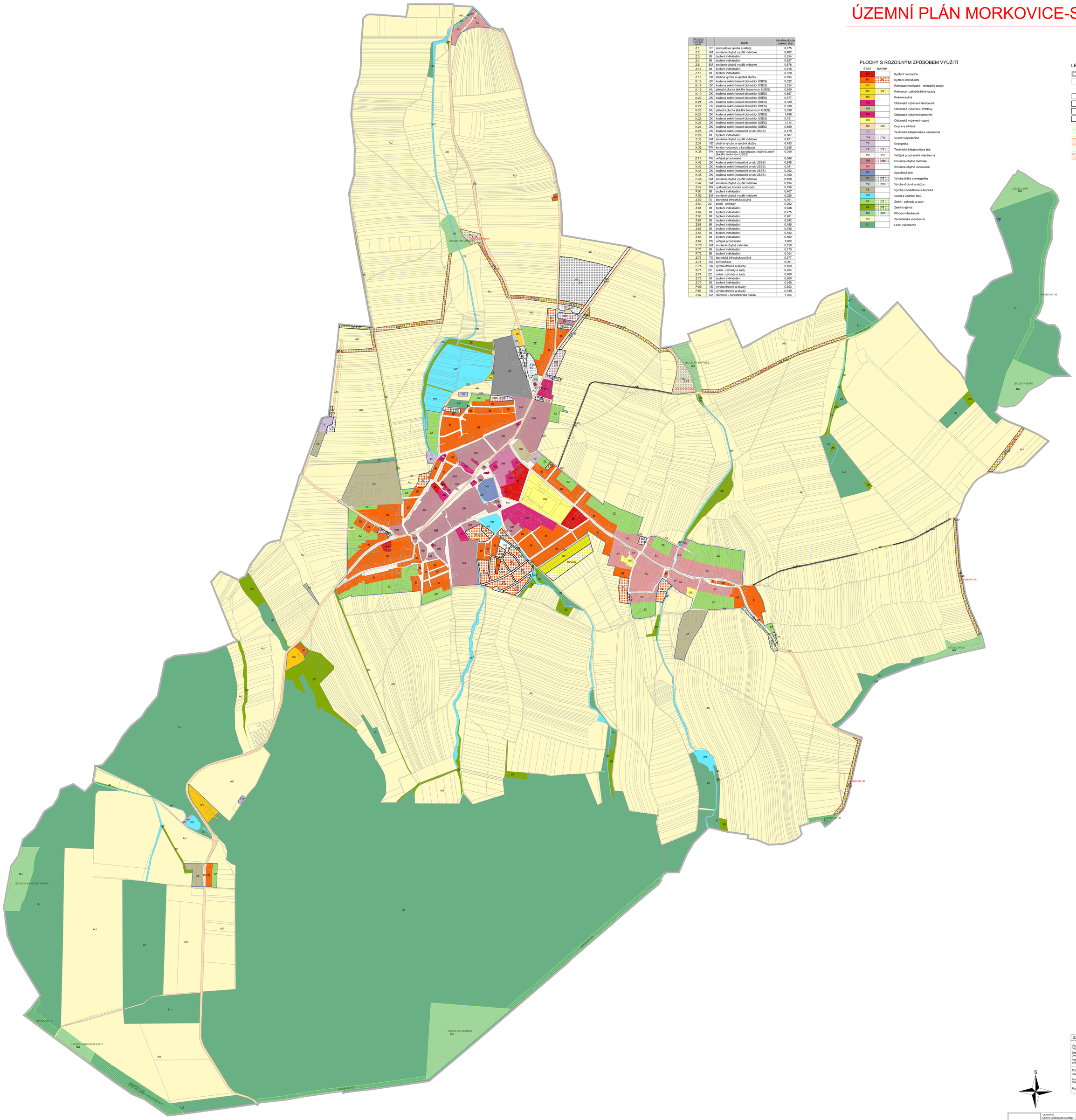

číslo plochy s rozdílným způsobem využití		popis	výměra plochy celkem (ha)
Z.1	VT	průmyslová výroba a sklady	6,075
Z.2	SM	smíšené obytné využití městské	0,482
Z.3	BI	bydlení individuální	0,254
Z.4	BI	bydlení individuální	0,627
Z.5	SM	smíšené obytné využití městské	0,878
Z.12	BI	bydlení individuální	0,816
Z.13	BI	bydlení individuální	0,728
Z.15	VD	drobná výroba a výrobní služby	0,194
K.16	ZK	krajinná zeleň (lokální biokoridor ÚSES)	0,022
K.17	ZK	krajinná zeleň (lokální biokoridor ÚSES)	2,124
K.18	NU	přírodní plocha (lokální biocentrum ÚSES)	0,699
K.19	ZK	krajinná zeleň (lokální biokoridor ÚSES)	0,667
K.20	ZK	krajinná zeleň (lokální biokoridor ÚSES)	0,577
K.21	ZK	krajinná zeleň (lokální biokoridor ÚSES)	0,339
K.22	ZK	krajinná zeleň (lokální biokoridor ÚSES)	0,938
K.23	NU	přírodní plocha (lokální biocentrum ÚSES)	2,039
K.24	ZK	krajinná zeleň (lokální biokoridor ÚSES)	1,489
K.25	ZK	krajinná zeleň (lokální biokoridor ÚSES)	0,721
K.26	ZK	krajinná zeleň (lokální biokoridor ÚSES)	1,114
K.27	ZK	krajinná zeleň (lokální biokoridor ÚSES)	0,859
K.28	ZK	krajinná zeleň (interakční prvek ÚSES)	0,279
P.29	BI	bydlení individuální	0,867
Z.33	SM	smíšené obytné využití městské	0,421
Z.34	VD	drobná výroba a výrobní služby	0,453
K.35	TW	koridor vodovodu a kanalizace	0,358
K.36	TW	koridor vodovodu a kanalizace, krajinná zeleň (lokální biokoridor ÚSES)	0,040
Z.41	PU	veřejné prostranství	0,068
K.42	ZK	krajinná zeleň (interakční prvek ÚSES)	0,248
K.43	ZK	krajinná zeleň (interakční prvek ÚSES)	0,181
K.44	ZK	krajinná zeleň (interakční prvek ÚSES)	0,252
K.45	ZK	krajinná zeleň (interakční prvek ÚSES)	0,150
P.46	SM	smíšené obytné využití městské	0,108
P.47	SM	smíšené obytné využití městské	0,194
Z.49	DS	cyklostezka, koridor vodovodu	0,736
P.51	BI	bydlení individuální	0,407
P.52	SM	smíšené obytné využití městské	0,025
Z.59	TX	technická infrastruktura jiná	0,101
Z.60	ZZ	zeleň - zahrady	0,262
Z.61	BI	bydlení individuální	0,948
Z.62	BI	bydlení individuální	0,775
Z.63	BI	bydlení individuální	0,261
Z.64	BI	bydlení individuální	0,642
Z.65	BI	bydlení individuální	0,485
Z.66	BI	bydlení individuální	0,756
Z.67	BI	bydlení individuální	0,782
Z.68	BI	bydlení individuální	0,662
Z.69	PU	veřejné prostranství	1,602
P.70	SM	smíšené obytné městské	0,120
P.71	BI	bydlení individuální	0,270
P.72	BI	bydlení individuální	0,104
Z.73	TX	technická infrastruktura jiná	0,277
Z.74	DS	komunikace	0,091
P.75	VD	výroba drobná a služby	0,659
Z.76	ZZ	zeleň - zahrady a sady	0,254
Z.77	ZZ	zeleň - zahrady a sady	0,080
Z.78	BI	bydlení individuální	0,266
Z.79	BI	bydlení individuální	0,548
P.80	VD	výroba drobná a služby	0,203
P.81	VD	výroba drobná a služby	0,149
Z.82	RZ	rekreace – zahrádkářská osada	1,764

PLOCHY S ROZDÍLNÝM ZPŮSOBEM VYUŽITÍ

STAV	NÁVRH	
BH		Bydlení hromadné
BI	BI	Bydlení individuální
RH		Rekreace hromadná - rekreační areály
RZ	RZ	Rekreace - zahrádkářské osady
RX		Rekreace jiná
OU		Občanské vybavení všeobecné
OH		Občanské vybavení - hřbitovy
OK		Občanské vybavení komerční
OS		Občanské vybavení - sport
DS	DS	Doprava silniční
TU		Technická infrastruktura všeobecná
TW	TW	Vodní hospodářství
TE		Energetika
TX	TX	Technická infrastruktura jiná
PU	PU	Veřejná prostranství všeobecná
SM	SM	Smíšené obytné městské
SV		Smíšené obytné venkovské
XX		Specifické jiné
VT	VT	Výroba těžká a energetika
VD	VD	Výroba drobná a služby
VZ		Výroba zemědělská a lesnická
WT		Vodní a vodních toků
ZZ	ZZ	Zeleň - zahrady a sady
ZK	ZK	Zeleň krajinná
NU	NU	Přírodní všeobecné
AU		Zemědělské všeobecné
LU		Lesní všeobecné

LEGENDA

- řešené území
- parcelní kresba
- vnitřní kresba parcel
- zastavěné území k 16.01.2024
- Z.* zastavitelná plocha
- P.* plocha přestavby
- K.* plocha změny v krajině
- nadregionální biokoridor - Stav
- lokální biocentrum - Stav
- lokální biocentrum - Návrh
- lokální biokoridor - Stav
- lokální biokoridor - Návrh

ZÁZNAM O ÚČINNOSTI		Otisk úředního razítka:
Vydávající správní orgán:	Zastupitelstvo města Morkovice-Slížany	
Datum nabytí účinnosti poslední změny:		
Pořadové číslo poslední změny:	4	
Pořizovatel:	Městský úřad Kroměříž	
Jméno a příjmení:	Ing. Pavla Litvinová	
Funkce oprávněné úřední osoby pořizovatele:	referent oddělení územního plánování	
Podpis:		

S

Příloha č.2

OBJEDNATEL: MĚSTO MORKOVICE-SLÍŽANY	POŘIZOVATEL: MĚSTSKÝ ÚŘAD KROMĚŘÍŽ	AKTÉ KOHOUTMĚŘÍŘ KOLLÁROVA 929 tel.:603387183/604	
ZAKÁZKOVÉ ČÍSLO: P-5-24	ODPOVĚDNÝ PROJEKTANT: ING. ARCH. MILAN KROUMAN		
ÚZEMNÍ PLÁN MORKOVICE-SLÍŽANY ÚPLNÉ ZNĚNÍ PO VYDÁNÍ ZMĚNY Č.4			
OBSAH: HLAVNÍ VÝKRES	MĚŘÍTKO: 1 : 5 000	DATUM: 09/2024	V.Č.: P2-2